

PIANTA PIANO TERRA

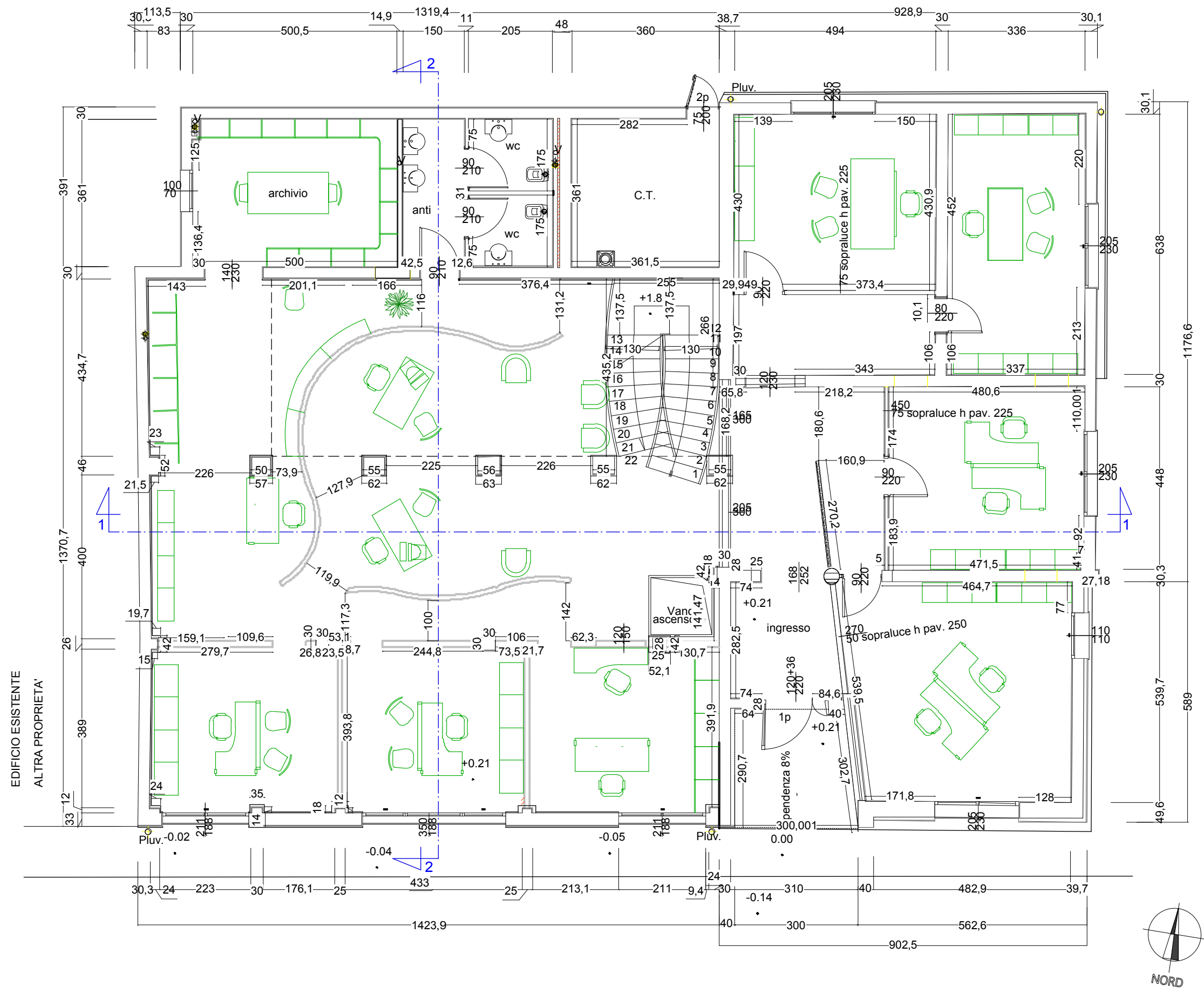

PIANTA PIANO PRIMO

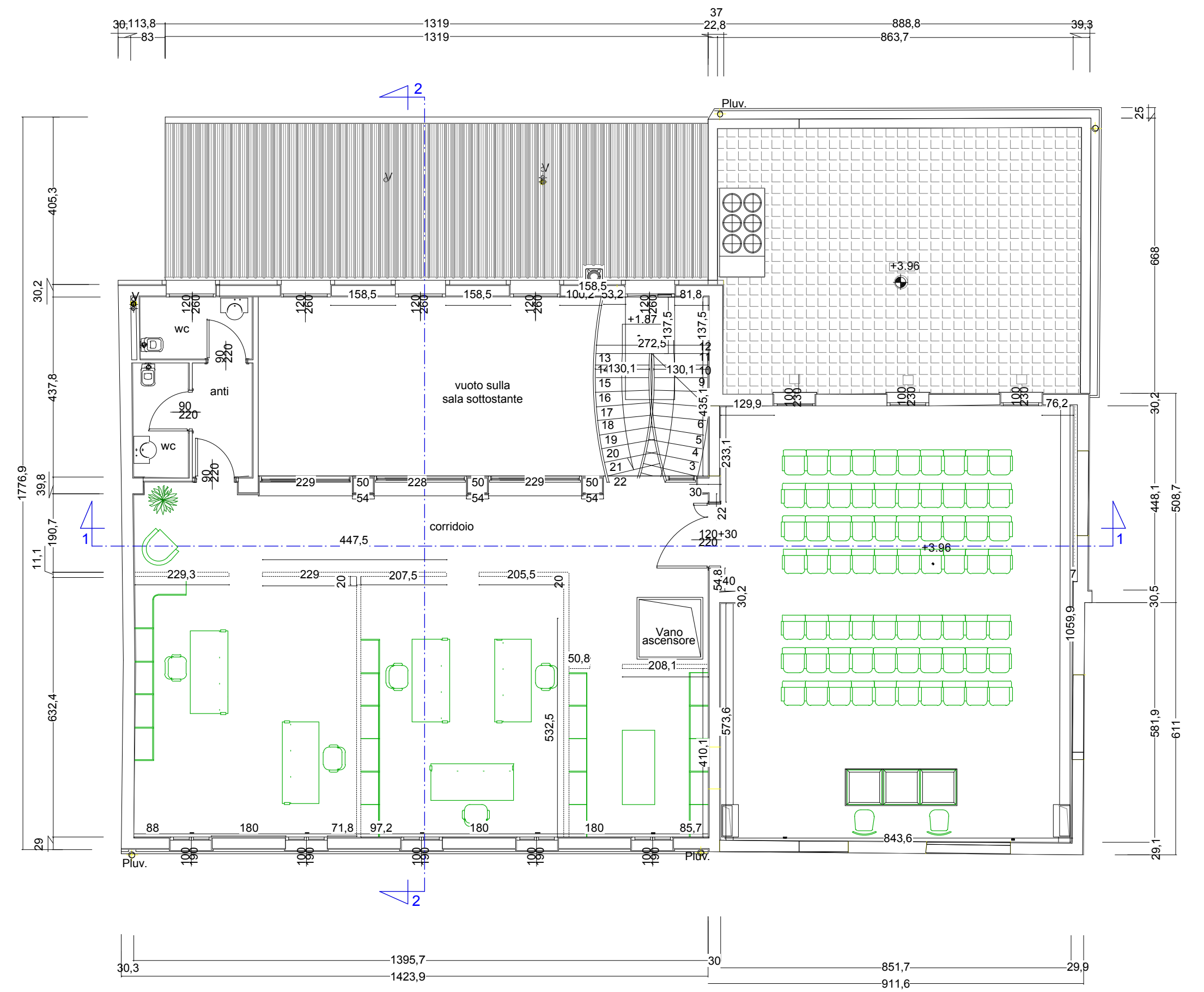

SEZIONE 1-1



SEZIONE 2-2

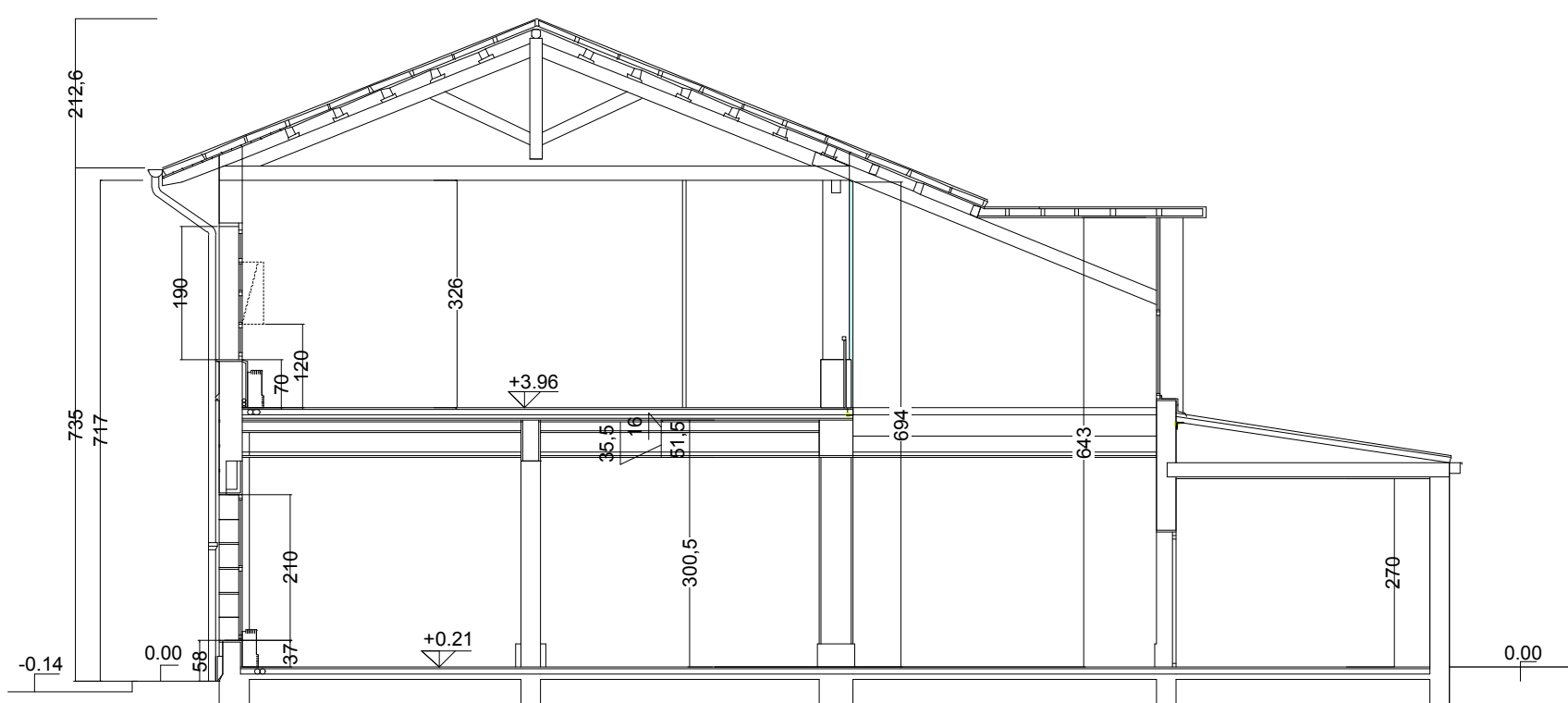

COMUNE DI
FOSSALTA DI PORTOGRUARO
PROVINCIA DI VENEZIA

Z.T.O.
A/01

tav.

01

oggetto: SCIA - RISTRUTTURAZIONE EDILIZIA PER MODIFICHE INTERNE
- INSTALLAZIONE PENSILINA CON STRUTTURA IN ACCIAIO

elaborato: PIANTE - SEZIONI

committente: LIVENZA TAGLIAMENTO ACQUE S.P.A.

STATO DI FATTO

SCALA 1:100



progettista
Florio Favero architetto

Studio Architettura Florio Favero Architetto
viale L. Cadorna n° 17/1
30026 Portogruaro (Ve)
Tel. 0421.74446 - Fax 0421.74446

Foglio 11
Mappale 778

Redazione
febbraio 2016

data	revisioni	commento

disegnato	verificato	approvato
ff 01/10/15	lm 27/11/15	ff 02/12/15
lm 02/02/16	ff 03/02/16	ff 03/02/16

file: 698.1-D-01-Ril-R01.v14